Rotary Club di Genova

(fondato nel 1924)

Rotary Distretto 2032

A.R. 2020-21

Il Rotary crea opportunità

**Anno rotariano 2020-2021**

## Presidente Pino Boero

Notiziario n. 2576 – 16 Marzo 2021

| PROSSIMI APPUNTAMENTI | |
|---|---|
| **Martedì 23 Marzo** | Ore 13.45, video conferenza su piattaforma Zoom<br>**INTERCLUB**<br>**R.C. GENOVA - R.C. GENOVA OVEST - R.C. LA SPEZIA**<br><br>Relatore: il Capitano di Vascello **Leonardo MERLINI**, laureato presso l'Accademia di Livorno in Scienze Marittime e Navali; Master in Giornalismo Internazionale presso l'Institute for Global Studies e Centro Studi Americani di Roma; abilitato in "Comunicazione e Pubblica Informazione" e iscritto all'Ordine dei Giornalisti; Direttore Museo Tecnico Navale della Spezia.<br>**ALLA SCOPERTA DEL MUSEO NAVALE DELLA SPEZIA**<br>**Le tradizioni marinare italiane attraverso i cimeli e la storia della nostra Marina**<br><br>Entra nella riunione in Zoom<br>https://us02web.zoom.us/j/3102285774?pwd=Umh1U3ZteTNnclA0ejdWbm84RTUyQT09<br>ID riunione: 310 228 5774 - Passcode: 2032 |

***Auguri di Buon Compleanno ai Soci ed agli "Amici del Club":***

*Aristide Fausto MASSARDO; Riccio DA PASSANO*

# VIDEO CONFERENZA
# Martedì 16 Marzo 2021

**Presiedono i Presidenti Pino Boero e Alessandro De Gloria**

**Relatore: Magnifico Rettore Università di Genova, prof. Federico Delfino**

**Soci collegati:**
Alvigini, Benzo, Birga, Boero, Camera Guglielmo, Carcassi E, Cesarone, Domenicucci, Flick C, Franco, Garzilli, Guglielmi, Loewy, Maura, Montaldo, Pastorini A, Perdelli, Petrillo, Raggio, Savino, Vernazza, Viale.

**Ospiti del Club:**
Alberto Acquilino

**Visitatori rotariani:**
R.C. Genova Est, la Presidente Anna Maria Saiano, e Maria Teresa Oddone
R.C. Genova Nord, Guido Porta
R.C. Genova Golfo Paradiso, il Presidente Francesco Simonetti
R.C. Genova Nord Ovest, Anna Pittaluga
R.C. Sanremo, il Presidente Maurizio Foglino

**Compensazioni:**
Vernazza – 08/03/21 – R.C. Genova Sud Ovest
Boero – 10/03/21 – R.C. Genova Ovest
Consiglio Direttivo 11/03/21 : Alvigini, Bagnasco, Birga, Boero, Carcassi E, Domenicucci, Flick C, Guglielmi, Lavarello A, Maura, Montaldo, Pastorini, Pestarino, Raggio, Savino.
SIPE 11/03/21: Guglielmi, Pestarino, Piombino, Riccomagno

**Soci effettivi del Club: 132**
Presenti alla riunione odierna: Soci Effettivi 22 (di cui 5 dispensati), 21 compensazioni
PERCENTUALE DI PRESENZA: 40,95 %

-.-.-.-.-

Il Presidente **Pino Boero** apre la riunione in video conferenza, con il tocco di campana battuto dalla Past Presidente *Giorgetta Alvigini,* e porge un cordiale saluto di benvenuto al Presidente del Rotary Club Genova San Giorgio, al relatore, a tutti i Soci collegati ed ai graditissimi visitatori rotariani.

La parola passa al Presidente **Alessandro De Gloria** che, sua volta saluta e ringrazia Soci e relatore.

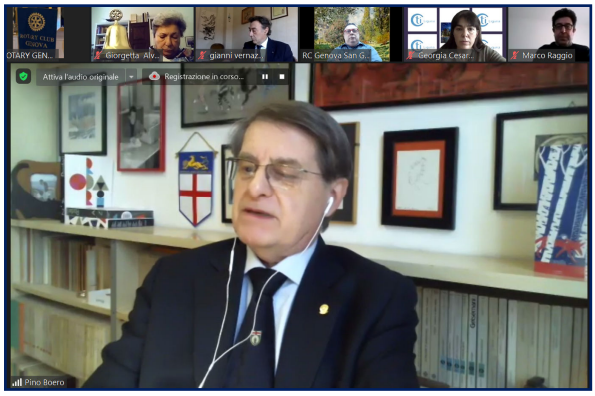


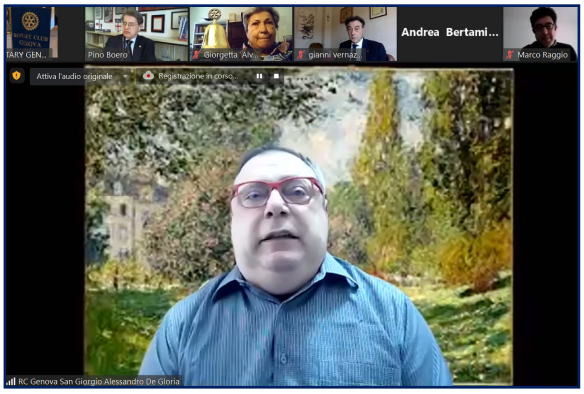


È compito del PDG Gianni Vernazza presentare brevemente il *collega* prof. **Federico Delfino**, **Magnifico Rettore dell'Università di Genova**, di cui trascriviamo una breve nota biografica:

Dottore di Ricerca in Ingegneria Elettrica nel 2001, dal 2005 ha intrapreso la sua carriera accademica nel Settore Scientifico Disciplinare ING-IND/33 "Sistemi Elettrici per l'Energia" presso l'Università degli Studi di Genova, dapprima come ricercatore (2005 – 2010) poi come professore associato (2010 – 2016) e dal 2016 come professore ordinario.

**Incarichi Accademici**

• Rettore dell'Università degli Studi di Genova (2020 – oggi)
• Presidente del Centro di Servizi per il Ponente Ligure – CenVIS e Direttore del Campus di Savona (2019 – 2020)
• Delegato del Rettore dell'Università degli Studi di Genova per il funzionamento delle sedi universitarie del Ponente Ligure - Savona, Imperia e Ventimiglia (2018 – 2020)
• Presidente del Centro di Servizio per il Polo Universitario di Savona – CENS (2013 – 2019)
• Direttore del Centro di Servizi Interfacoltà del Campus di Savona (2011 – 2013)
• Delegato del Rettore dell'Università degli Studi di Genova per il funzionamento del Polo Universitario di Savona (2008 – 2018)

**Incarichi in Enti, Società ed Associazioni**

• Consigliere di Amministrazione della Fondazione CDP - Fondazione di utilità sociale e culturale che promuove la sostenibilità e lo sviluppo economico, sociale e culturale dell'Italia (2020 – oggi)
• Membro del Comitato di Supporto di CDP – Cassa Depositi e Prestiti (2018 – oggi)
• Presidente della Commissione Ricerca Scientifica di ACRI – Associazione italiana di Fondazioni e Casse di Risparmio (2017 – oggi)
• Consigliere di ACRI – Associazione italiana di Fondazioni e Casse di Risparmio (2019 – 2020)
• Presidente della Fondazione di origine bancaria della provincia di Savona – Fondazione Agostino De Mari (2016 – 2020).

***L'Università e le sfide per la crescita della Liguria***

Il Magnifico Rettore parla del ruolo che l'Ateneo, con i suoi 34.000 iscritti, è chiamato a svolgere: attuare una politica attrattiva che possa mettere in atto iniziative volte a costruire percorsi di lavoro e progetti in un ambiente, quale la Liguria, che abbina qualità di vita e valenza ambientale e culturale.

La conferenza prosegue con un interessante e proficuo dibattito a cui prendono parte i Soci Cesarone, Cappato (San Giorgio), Vernazza, Saiano (Est), Simonetti (Golfo Paradiso), Porta (Nord), Morasso (San Giorgio).

La registrazione della conferenza è disponibile sul canale You Tube: https://youtu.be/UpKzSw6jgOQ

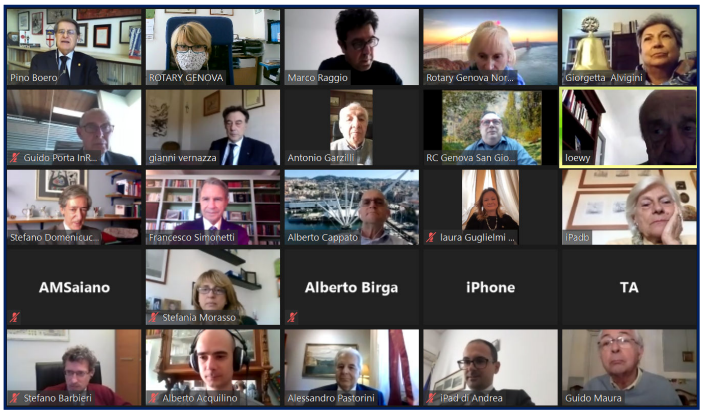


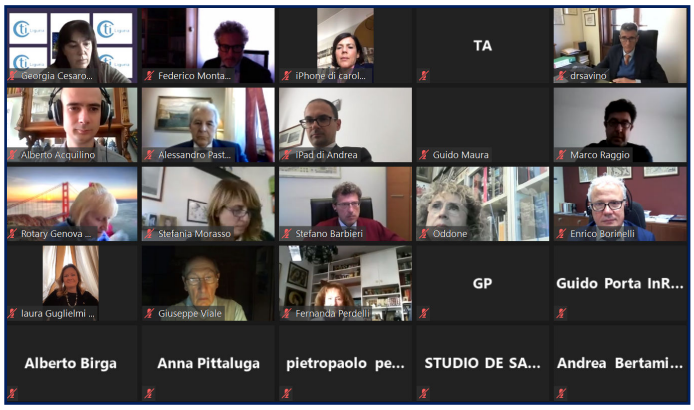


La riunione si chiude alle ore 15.00 con il consueto tocco di campana.

-.-.-.-.-.-

## IL CLUB INFORMA

Ricordiamo il Webinar, segnalato dal Consocio Alberto Birga,

**Lanterna di Genova – monumento simbolo tra storia e tecnologia**

**Mercoledì 24 marzo ore 17 – piattaforma Zoom**

La partecipazione è libera e gratuita

Necessaria la prenotazione tramite il link

https://www.aeit.it/aeit/bd.php?man=aeit_20210324ww_466

La Comunità di S.Egidio propone le Uova di Pasqua, a favore del **progetto DREAM** (offerta minima euro 12,00). Si possono ritirare presso la sede S.Egidio, P.zza della Nunziata 4, dal lunedì al Venerdì h.9-12 e h.16-19

**Pagamento quota associativa**

Si ricorda che, **con decorrenza 01/01/2021, occorre provvedere al pagamento della quota associativa relativa al 1° semestre 2021 (euro 600,00),** unitamente ai costi extra che verranno quantificati, con messaggio separato, direttamente dalla Segreteria ai singoli Soci.

**I Soci debitori della quota scaduta (2° Semestre 2020), e di eventuali altri sospesi in arretrato, riceveranno dalla Segreteria l'estratto conto aggiornato, con preghiera provvedere al versamento di quanto dovuto con cortese sollecitudine.**

Numero IBAN per versamento tramite bonifico bancario: **IT 73 K 03332 01400 000000921530**