Rotary Club di Genova

(fondato nel 1924)

Rotary Distretto 2032

A.R. 2020-21

Il Rotary crea opportunità

Anno rotariano 2020-2021

Presidente Pino Boero

Notiziario n. 2579 – 13 Aprile 2021

PROSSIMI APPUNTAMENTI	
Lunedì 19 Aprile	Ore 21.00, video conferenza su Piattaforma Zoom **INTERCLUB** **RC Genova, RC Genova Sud Ovest, RC Golfo di Genova, RC Genova San Giorgio** Interventi di **Ferruccio De Bortoli** e **Mons. Giulio Dellavite** su: **"Il futuro capitale umano del Paese e come l'associazionismo può contribuire alla sua formazione"** Entra nella riunione in Zoom https://us02web.zoom.us/j/4525828041?pwd=aGhzWngvMkdQN0RjYWVoVHJrVU80UT09 ID riunione: 452 582 8041 Passcode: 2032

Auguri di Buon Compleanno ai Soci ed agli "Amici del Club":

Giacomo COSTA ARDISSONE (09/04), Francesco CALCAGNO (10/04), Guido MAURA (10/04), Andrea MOLINELLI (11/04), Giorgio SIRI (14/04), Alessandro PASTORINI (15/04), Riccardo DAMONTE (16/04), Gianluca SAVINO (19/04).

VIDEO CONFERENZA
Martedì 13 Aprile 2021

Presiede: la Vice Presidente Giorgetta Alvigini

Soci collegati:
Alvigini, Bagnasco, Birga, Carcassi E, Cesarone, Da Passano, Domenicucci, Franco, Guglielmi, Lavarello A, Loewy, Maura, Montaldo, Orlando, Pastorini A, Perdelli, Pottocar, Raggio, Savino, Torrente, Verri E, Viale.

Visitatori rotariani:
R.C. Genova Est: Maria Teresa Oddone

Soci effettivi del Club: 133
Presenti alla riunione odierna: Soci Effettivi 22 (di cui 5 dispensati)
PERCENTUALE DI PRESENZA: 20,75 %

-.-.-.-.-

La riunione di oggi è presieduta dalla Vice Presidente **Giorgetta Alvigini** che, dopo il tocco di campana, saluta cordialmente il relatore, Federico Montaldo, i Soci e gli ospiti presenti.

Il relatore di oggi è il Consocio **Federico Montaldo**, avvocato specializzato in diritto civile e commerciale e che, da diversi anni, si dedica anche alla fotografia.
In tale campo predilige temi legati al reportage a sfondo sociale e di sociologia visuale. A ciò unisce l'attività di curatore di mostre e progetti legati alla fotografia e alla promozione della cultura fotografica.

Ha pubblicato:
"L'Aquila ferita. Reportage dai luoghi del terremoto" (catalogo mostra, 2014)
"Nuraxi Figus, Ultima miniera" (Emuse, 2018)
"Manuale di sopravvivenza per fotografi. Diritti, Obblighi, Privacy" (Emuse, 2019)
Ha curato "Ivo Saglietti. Lo sguardo inquieto" (Postcart, in corso di pubblicazione)

Nuraxi Figus. Ultima Miniera.
Racconto fotografico sull'ultima miniera di carbone in Italia

"Nuraxi Figus è stata l'ultima miniera attiva in Italia che ha chiuso definitivamente nel 2018.
Anche Nuraxi Figus andrà così ad aggiungersi al nutrito numero di miniere già chiuse, alcune riconvertite a livello turistico-divulgativo, altre mute testimoni di un tempo andato, pezzi di archeologia industriale del secolo scorso.
La fine del lavoro in miniera è la metafora della fine del lavoro manuale come tradizionalmente inteso: faticoso, pericoloso, a volte brutale, un retaggio industriale superato dai tempi.
Nel reportage Nuraxi Figus. Ultima miniera. si è voluto raccontare la fine di questa storia: un'atmosfera di attesa mista a rassegnazione. E insieme di orgoglio e di affetto per il lavoro che sta per scomparire, nel contrasto tra la luce abbacinante del sole sardo e l'oscurità profonda del sottosuolo."

Le fotografie realizzate negli anni 2013-2015 sono state presentate e magistralmente "raccontate" da Federico Montaldo nella conferenza odierna.
Intervengono i Soci Alvigini, Pottocar, Lavarello A, Loewy, Perdelli e Savino per porre domande, soddisfare curiosità, ma soprattutto per esprimere un grande apprezzamento per lo splendido reportage fotografico.

La registrazione della conferenza è disponibile nel Canale You Tube del Club:
https://youtu.be/2gBV6t8uk3c

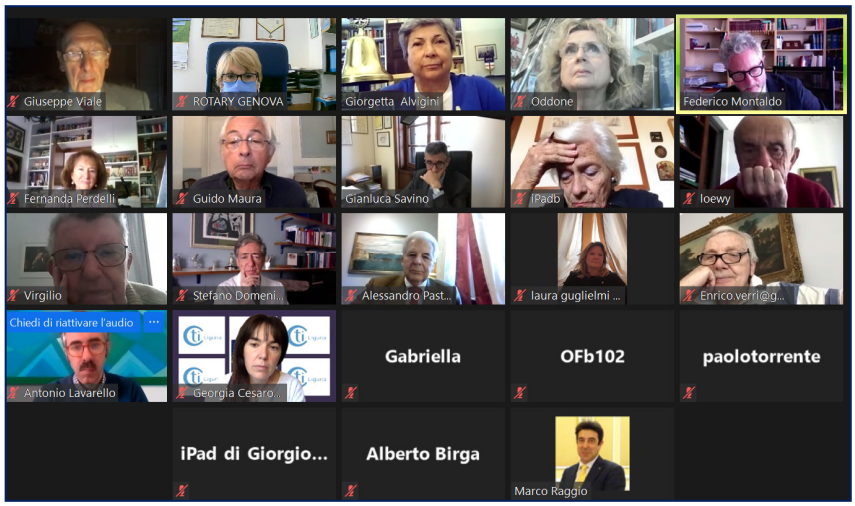

-.-.-.-

IL CLUB INFORMA

Lavori in corso...

- **Venerdì 16 Aprile, ore 20.30**

Riunione della **Commissione Progetti**, Presidente *Giorgio Bagnasco* in video conferenza su piattaforma Zoom:

https://us02web.zoom.us/j/86478972929?pwd=QkVYM0hzU2tuTEFqZ0xuMjdZTDVKUT09
ID riunione: 864 7897 2929 - Passcode: 2032

Pagamento quota associativa

Si ricorda che, **con decorrenza 01/01/2021, occorre provvedere al pagamento della quota associativa relativa al 1° semestre 2021 (euro 600,00),** unitamente ai costi extra che verranno quantificati, con messaggio separato, direttamente dalla Segreteria ai singoli Soci.

I Soci debitori della quota scaduta (2° Semestre 2020), e di eventuali altri sospesi in arretrato, riceveranno dalla Segreteria l'estratto conto aggiornato, con preghiera provvedere al versamento di quanto dovuto con cortese sollecitudine.

Numero IBAN per versamento tramite bonifico bancario: **IT 73 K 03332 01400 000000921530**